



Rundbrief Nr. 288

Januar / Februar 2020

## **Liebe Mitglieder und Freunde der Nachbarschaftshilfe Weßling,**

in den letzten Monaten und Wochen hat der Vorstand intensiv für die Neuausrichtung der NBH gearbeitet. Wir denken uns „neu“: Fragen wollen abgewogen werden, wo wir eigentlich stehen, welche Rolle wir in der Gemeinde Weßling spielen, was wir beibehalten oder noch ausbauen wollen, wo auch die Bedürfnisse in unserer Gemeinde liegen.

Der ehrenamtliche Charakter der NBH soll weiter gestärkt und das soziale Engagement so vieler ehrenamtlicher Mitarbeiter sichtbarer gemacht werden. Wir entwickeln gerade eine neue Homepage, in der wir auch die Jugend- und Sportvereine sowie den Alpenverein vernetzen wollen.

Uns liegt viel daran, die Jugend mit an Bord zu holen, attraktive Angebote aufzustellen und ein Ort der Begegnung auch für „die Jungen“ zu sein.

Da wir mit unserer ambulanten Pflege und der Tagespflege inzwischen als ein mittelständisches Unternehmen anzusehen sind, müssen wir eine nachhaltige Basis dafür schaffen, und das umsichtig und wach. Nachdem unsere bisherige PDL (Pflegedienstleitung) leider andere Wege gehen möchte, ist unser Pflegedienst dabei, sich neu zu formieren und viele Fragen stehen im Raum. Hier geht es um eine gelungene Balance zwischen Wirtschaftlichkeit und der Attraktivität der Arbeitsplätze, sowohl im haupt- wie ehrenamtlichen Bereich. Wir sind gefordert, unsere Arbeitsstruktur ebenso wie bisherige Formate neu zu denken.

Dies gilt nun auch für unseren Rundbrief, der sich in Zukunft auf wesentliche Informationen beschränken wird:

Nach wie vor sollen Sie, liebe Mitglieder und Freunde, über alle wichtigen Termine wie regelmäßige Veranstaltungen und Aktivitäten in Kenntnis gesetzt werden, zusätzliche Artikel über verschiedene Themen aber entfallen. Wir wollen jedoch am Ende eines jeden Jahres einen Rückblick über die vielen Geschehnisse in einer Art „Jahrbuch“ zusammenstellen: Was hat sich ereignet, wie wurden Veranstaltungen angenommen, und wo gibt es eventuell neuen Bedarf?

Umbrüche, neue Visionen, Neuausrichtung – all das sind Themen, mit denen nicht nur wir als NBH zu tun haben. Man möchte meinen, es liegt in der Luft. Und schließlich passt das ja auch zum Ende und Neubeginn im Jahreslauf.

Zum Schluss ganz lieben Dank an alle Mitarbeiter für ihr großes Engagement, das soziale Miteinander in unserer Dorfgemeinschaft zu gestalten. Bleiben Sie uns weiter verbunden!

Alles Gute für das **Neue Jahr 2020!**

Herzlich

## Bei uns im Januar / Februar 2020

Wenn kein anderer Ort genannt wird, findet die Veranstaltung im Seehäusl statt.

Tag	Datum	Uhrzeit	Veranstaltung
Di	07.01.	12:00 Uhr	Gemeinsames Kochen und Essen - mit Anmeldung: 8 €/P.
Di	07.01.	18:00 - 19:30 Uhr	Computerkurs für Senioren
Mi	08.01.	19:00 - 20:00 Uhr	Frauenkulturtreff des IPW, Fr. Niklasch
Mi	08.01.	20:00 - 21:30 Uhr	Tänze der Welt, Fr. Niklasch
Fr	10.01.	19:30 Uhr	Internationaler Frauenclub „Bunter Teppich“
Di	14.01.	15:30 Uhr	Filmnachmittag: Die Frau des Nobelpreisträgers, Café ab 15:00 Uhr
Mi	15.01.	16:15 Uhr	Kinderkino: Jim Knopf und Lukas der Lokomotivführer Theatersaal der Grundschule Weßling
Mi	15.01.	19:00 - 20:00 Uhr	Frauenkulturtreff des IPW, Fr. Niklasch
Mi	15.01.	20:00 - 21:30 Uhr	Tänze der Welt, Fr. Niklasch
Sa	18.01.	12:00 - 17:00 Uhr	Treffen der Alleinerziehenden; Kontakt: Sabine Hagen; Tel.: 08105/91 13 oder mobil: 0172/805 41 41
So	19.01.	13:30 - 15:45 Uhr	Kulturwerkstatt des IPW im Probenhaus des Staatsballetts am Platzl: Teilnahme an der Werkstatt zu Tschaikowskys 'Schwanensee' unter der Leitung der Tanzpädagogin des Staatsballetts, Simone Endres - mit Anmeldung unter Tel. 3700.
Di	21.01.	14:30 Uhr	Singen macht Spaß; Café ab 14 Uhr
Di	21.01.	20:00 - 22:00 Uhr	Literaturkreis
Mi	22.01.	19:00 - 20:00 Uhr	Frauenkulturtreff des IPW, Fr. Niklasch
Mi	22.01.	20:00 - 21:30 Uhr	Tänze der Welt, Fr. Niklasch
Sa	25.01.	10:00 - 12:00 Uhr	Kulturwerkstatt des IPW im Seehäusl: Werken und Malen mit Frau Ulrike Roos - mit Anmeldung unter Tel. 3700
Sa	25.01.	14:00 - 17:00 Uhr	Kreativwerkstatt: Vogelfutterstationen aus Tetrapack, 5 €/Person - mit Anmeldung bis 22.1.20 bei Bärbel Dähne-Külzer, Tel: 08153/3987
Mo	27.01.	09:25 Uhr	Wanderung „Von Schwabhausen nach Markt Indersdorf“ Treffpunkt: Bahnhof Weßling, Abfahrt 9:37 Uhr
Mi	29.01.	19:00 - 20:00 Uhr	Frauenkulturtreff des IPW, Fr. Niklasch
Mi	29.01.	20:00 - 21:30 Uhr	Tänze der Welt, Fr. Niklasch
Sa	01.02.	10:00 - 12:00 Uhr	Kulturwerkstatt des IPW im Seehäusl: Werken und Malen mit Frau Ulrike Roos - mit Anmeldung unter Tel. 3700
Di	04.02.	18:00 - 19:30 Uhr	Computerkurs für Senioren
Mi	05.02.	19:00 - 20:00 Uhr	Frauenkulturtreff des IPW, Fr. Niklasch
Mi	05.02.	20:00 - 21:30 Uhr	Tänze der Welt, Fr. Niklasch
Fr	07.02.	19:30 Uhr	Internationaler Frauenclub „Bunter Teppich“
Sa	08.02.	14:00 - 16:00 Uhr	Neubürgertreffen
Di	11.02.	12:00 Uhr	Gemeinsames Kochen und Essen - mit Anmeldung; 8 €/P.
Mi	12.02.	16:15 Uhr	Kinderkino: Hilfe, mein Lehrer ist ein Frosch; Theatersaal der Grundschule Weßling

<b>Mi</b>	12.02.	19:00 - 20:00 Uhr	Frauenkulturtreff des IPW, Fr. Niklasch
<b>Mi</b>	12.02.	20:00 - 21:30 Uhr	Tänze der Welt, Fr. Niklasch
<b>Fr</b>	14.02.	ab 16:00 Uhr	Kulturwerkstatt des IPW in der Halle Lothringer Straße 13: Skate, Text und Kunst. Workshops mit international bekannten Künstlern und Sportlern - mit Anmeldung unter Tel. 3700
<b>Sa</b>	15.02.	ab 11:00 Uhr	Kulturwerkstatt des IPW in der Halle Lothringer Straße 13: Skate, Text und Kunst. Workshops mit international bekannten Künstlern und Sportlern - mit Anmeldung unter Tel. 3700
<b>Sa</b>	15.02.	12:00 - 17:00 Uhr	Treffen der Alleinerziehenden; Kontakt: Sabine Hagen; Tel.: 08105/91 13 oder mobil: 0172/805 41 41
<b>So</b>	16.02.	ab 13:00 Uhr	Kulturwerkstatt des IPW in der Halle Lothringer Straße 13: Skate, Text und Kunst. Workshops mit international bekannten Künstlern und Sportlern - mit Anmeldung unter Tel. 3700
<b>Di</b>	18.02.	14:30 Uhr	Singen macht Spaß; Café ab 14 Uhr
<b>Mi</b>	19.02.	19:00 - 20:00 Uhr	Frauenkulturtreff des IPW, Fr. Niklasch
<b>Mi</b>	19.02.	20:00 - 21:30 Uhr	Tänze der Welt, Fr. Niklasch
<b>Sa</b>	22.02.	14:00 - 17:00 Uhr	Kreativnachmittag: „Wir stellen Wachstum her“. 5 €/Person - mit Anmeldung bis 19.2.20 bei Bärbel Dähne-Külzer unter Tel.: 08153/3987
<b>Mo</b>	24.02.	08:50 Uhr	Wanderung: „Auf dem Prinzenweg zur Königin“ Treffpunkt: Bushaltestelle Weßling, Abfahrt 09:05 Uhr

## Veranstaltungshinweise

### Gemeinsames Kochen und Essen

#### Dienstag, 07.01.20

Menü: Kartoffel-Hackauflauf (vegetarische Variante mit Spinat), Salat, Zwetschgen-Vanille-Trifle.

Selbstkosten: 8 €/Person

Bitte bis zum Vortag bei Bärbel Dähne-Külzer unter der Tel.Nr. 08153/3987 oder im Seehäusl unter der Tel.Nr. 08153/3700 anmelden.

#### Dienstag, 11.02.20

Menü: Winter-Gemüseragout mit Grünkernklösschen, Salat, Rote Grütze mit Vanillesosse.

Selbstkosten: 8 €/Person

Bitte bis zum Vortag bei Bärbel Dähne-Külzer unter der Tel.Nr. 08153/3987 oder im Seehäusl unter der Tel.Nr. 08153/3700 anmelden.

### Kreativwerkstatt für Jung und Alt im Seehäusl

#### Samstag, 25.01. „Vogelfutterstationen aus Tetrapack“ von 14:00-17:00 Uhr im Seehäusl

Bitte mitbringen: ausgewaschene und getrocknete TetraPack-Schachtel – egal ob rechteckig oder quadratisch. Wichtig: der Schraubverschluss sollte mit dabei sein! Schere und – wer mag – Vogelfutter zum Einfüllen.

Selbstkosten: 5 €/Person

Bitte bis spätestens zum **22.01.** bei Bärbel Dähne-Külzer unter der Tel.Nr. 08153/3987 anmelden.

#### Samstag, 22.02. „Wir stellen Wachstum her“ von 14:00-17:00 Uhr im Seehäusl

Bitte mitbringen: ein Stück Baumwollstoff, Schere, wer hat Bienenwachskerzen. Wir fertigen aus dem Wachstum eine Brotzeitverpackung.

Selbstkosten: 5 €/Person

Bitte bis spätestens zum **19.02.** bei Bärbel Dähne-Külzer unter der Tel.Nr. 08153 / 3987 anmelden.

### Literaturkreis

Am 3.12. fand unser zweites Treffen statt, es kamen drei neue Teilnehmer dazu, so hat sich der Kreis auf 10 erweitert. Alle hatten das Buch von Volker Weidermann „Ostende“ gelesen, der Autor beschreibt die Emigrantenszene 1936 in dem Badeort Ostende, im Besonderen die Freundschaft zwischen Stefan Zweig und Joseph Roth. Das Buch wurde von allen sehr positiv beurteilt, es ist gut geschrieben und Weidermann hat glänzend recherchiert.

Unser nächstes Treffen ist am **21.1.2020 um 20 Uhr** in der Nachbarschaftshilfe. Es wurden dieses Mal Bücher von den Teilnehmern vorgestellt und wir entschieden uns für das Buch „Ein untadeliger Mann“ von Jane Gardam.

Ich denke alle sind mit Freude dabei, aber Vorsicht: Lesen gefährdet die Dummheit!

Sabine Hoffmann

## Kulturwerkstatt des IPW

Seit dem Frühsommer arbeitet die Kulturgruppe des IPW an der filmischen Umsetzung des Märchenstoffs 'Schwanensee' und insbesondere an der Tierverwandlung, die ein böswilliger Zauberer bewirkt hat. Die Zaubermotive, umgesetzt durch Schwarzlichttheater, kontrastieren mit Alltagsszenen auf dem Lande, für die Weßling die Kulisse geboten hat. Nun geht es um die Schlussequenzen, die nach Aufnahmen in Nymphenburg und in der Villa Stuck die Residenz als Schauplatz haben werden.

**Sonntag, 19.01.20**                      **Ballettworkshop zum Film über das Märchen vom 'Schwanensee'**  
mit der Tanzpädagogin des Staatsballetts, Simone Endres; 13:30 Uhr  
– 15:45 Uhr; Gäste sind willkommen!

Treffpunkt in Weßling:                      Bhf. Weßling S-Bahn, Abfahrt: 12.37 Uhr im ersten Wagen

Treffpunkt in München:                      Probensaal des Staatsballetts in München am Platzl 7 um 13.30 Uhr

Das Tierverwandlungsmärchen stellt an die Schauspieler die schwierige Aufgabe, die Verwandlung in eine Schwanengestalt überzeugend darzustellen. Zwar bietet der Film Tricks an, die ein spannendes Lernfeld für die Teilnehmer an den Filmprojekten bildet, aber sehr hilfreich ist es, wenn auch die Balletttänzer- und tänzerinnen zeigen, wie sie auf der Bühne mit ihren Körperbewegungen die Herausforderung meistern. Ein anderer Arbeitsschwerpunkt ist die Ballszene am Ende, in der in unserer Version der Zauberer zu Stein erstarrt, eine Idee, die das illustrierte Buch von Lisbeth Zwerger zu Tschairowskys Ballett angeregt hat. Auch all die Tanzenden, für die Ballkleider genäht wurden und werden, sollen für ihren Auftritt als Ballbesucher am Ende des Films eine Choreografie vermittelt bekommen.

**Sa. 25.01.20**                      **Werken und Malen mit Ulrike Roos;** 10:00 Uhr – 12:00 Uhr im Seehäusl

**Sa. 01.02.20**                      **Werken und Malen mit Ulrike Roos;** 10:00 Uhr – 12:00 Uhr im Seehäusl

## Workshop 'Skate, Text und Kunst' des IPW

**Fr. 14.02.20**                      **Workshop 'Skate, Text und Kunst';** ab 16:00 Uhr in der Halle Lothringer 13  
für die Weßlinger Kulturgruppe und Gäste nach Anmeldung unter Tel. 3700  
Treffpunkt in Weßling: Bhf. Weßling S-Bahn, 14.47 Uhr, erster Wagen

**Sa. 15.02.20**                      **Workshop 'Skate, Text und Kunst';** ab 11:00 Uhr in der Halle Lothringer 13  
für die Weßlinger Kulturgruppe und Gäste nach Anmeldung unter Tel. 3700  
Treffpunkt in Weßling: Bhf. Weßling S-Bahn, 9.57 Uhr, erster Wagen

**So. 16.02.20**                      **Workshop 'Skate, Text und Kunst';** ab 13:00 Uhr in der Halle Lothringer 13  
für die Weßlinger Kulturgruppe und Gäste nach Anmeldung unter Tel. 3700  
Treffpunkt in Weßling: Bhf. Weßling S-Bahn, 11.57, erster Wagen

An diesem Februarwochenende kümmern sich professionelle Skater um die sportliche Seite der Veranstaltung in der großen städtischen Halle, die vorwiegend für Kunstausstellungen genutzt wird. Fotos von Skateveranstaltungen sind daher an den Wänden zu sehen. Die Halle bietet viel Bewegungsfreiheit und kleinere Rampen. Den künstlerischen Praxisteil übernehmen international renommierte Streetart-Künstler gemeinsam mit der Leitung der Weißlinger Kulturgruppe und des Vereins Bayern liest e.V.

## Wanderungen

### **Mo. 27.01.20** „Von Schwabhausen nach Markt Indersdorf“

Länge: ca. 9 km  
Gehzeit: ca. 2 1/2 Stunden  
Treffpunkt: Bhf. Weißling, Abfahrt: 9:37 Uhr  
Selbstkosten: 6 €/Person

Vom S-Bahnhof Schwabhausen wandern wir vorwiegend auf Feld- und Forstwegen nach Markt Indersdorf. Wir kehren ein bevor wir zurückfahren.

### **Mo. 24.02.20** „Auf dem Prinzenweg zur Königin“

Länge: ca. 7 km  
Gehzeit: ca. 2 Std.  
Treffpunkt: Bhf. Weißling, Abfahrt: 9:05 Uhr, Bushaltestelle 955 STA-Nord  
Selbstkosten: 5 €/Person

Der Rundwanderweg führt uns vom Bahnhof Possenhofen – das erste Stück ist etwas steil – hoch über den Starnberger See und hinunter an dessen Ufer. Vorbei an herrlichen Villen bis in den königlichen Schlosspark „Das Paradies“. Wir kehren noch ein bevor wir zurückfahren.

**Bitte denken Sie bei allen Wanderungen im Winter an GLEITSCHUTZ, geeignete Kleidung, festes Schuhwerk, ein WARMES Getränk und evtl. eine kleine Brotzeit (z.B. Müsliriegel).**

**Bitte mindestens 10 Minuten vor Abfahrt am Treffpunkt sein!**

Anmeldung für die Wanderungen direkt bei Bärbel Dähne-Külzer, Tel. 08153 / 3987 oder per e-mail: b.daehne-kuelzer@gmx.de. Anmeldeschluss ist stets der Vortag der Wanderung. Ersatztermine nach Absprache.

## **Für unsere Reise nach Oberlausitz/Görlitz vom 27. April bis 1. Mai 2010 sind noch Plätze frei!**

Nach derzeitigem Stand findet unsere Reise in die Oberlausitz statt! Eine Anmeldung ist weiterhin bis 31.12.2019 möglich. Alle Teilnehmer erhalten die ausführlichen Reiseinformationen Ende Januar per Post. Bei Rückfragen erreichen Sie uns jederzeit gerne zu unseren Öffnungszeiten im Seehäusl: Tel.: 3700



## Filmnachmittag

Di. 14.01.20 um 15:30 Uhr

### Die Frau des Nobelpreisträgers

Ein fesselnder Film über Liebe, Leidenschaft und intime Geheimnisse

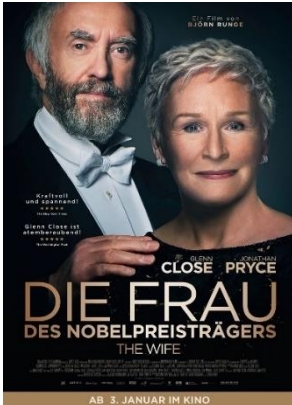

Joan (Glenn Close) und Joe Castleman (Jonathan Pryce) sind seit fast 40 Jahren verheiratet. Joe gefällt sich als einer der bedeutendsten amerikanischen Schriftsteller der Gegenwart. Er genießt in vollen Zügen die Aufmerksamkeit, die ihm zuteilwird, diverse Affären inklusive. Seine Frau Joan scheint dabei mit viel Charme, einem scharfen Sinn für Humor und intelligenter Diplomatie die perfekte Unterstützung im Hintergrund. Als Joe für sein literarisches Oeuvre mit dem Nobelpreis ausgezeichnet werden soll, reisen sie gemeinsam nach Schweden. Zwischen hochhoffiziellen Empfängen, Ehrfurchtsgebaren und Damenprogramm werden die Risse der Ehe sichtbar und eine unruhige Unzufriedenheit beginnt durch Joans stoische Fassade zu brechen.

Stephan Troberg

### Gesucht!

Für eine Asylsuchende unserer Gemeinde, die zum 1.1.20 eine Wohnung beziehen kann, suchen wir geeignete Einrichtungsgegenstände. Schön wäre ein **zwei-türiger Kleiderschrank** sowie **Töpfe und Geschirr**. Gerne direkt an Zakia unter 0157-88075830 wenden.



### Gefunden!

Wer vermisst folgendes?

- schwarze Ray-Ban-Lesebrille,
- Wollhandschuhe, rosa-braun meliert
- eine rote Sweatshirt-Jacke mit Kapuze
- eine rote Fleecejacke (Salewa)
- Herren- Daunenweste schwarz



*Allen Mitgliedern und Freunden der Nachbarschaftshilfe ein gutes und erfolgreiches 2020!*

#### Sprechzeiten, Beratung und Büro

im Seehäusl:

Mo. – Fr. 9:00 – 12:00 Uhr

Tel. 3700

Pflegedienstleitung: Tel. 908 78 88

Hand in Hand: Tel. 887 18 83

#### Spendenkonto:

VR-Bank Starnberg-Herrsching-Landsberg eG.

IBAN: DE33 7009 3200 0103 5614 10

BIC: GENODEF1STH

# Oberlausitz

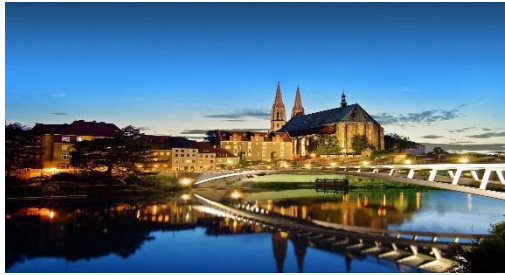

## Für unsere Reise nach Görlitz sind noch Plätze frei!

Eine ausführliche Beschreibung der Reise finden Sie im vorletzten Rundbrief  
Verbindliche ANMELDUNG zur Reise vom 27. April bis 1. Mai 2020

### Anmeldeschluss: 31. Dezember 2019

1. Teilnehmer: .....  
(Name) (Vorname) (geb.)

2. Teilnehmer: .....  
(Name) (Vorname) (geb.)

.....  
(Wohnort) (Straße) (Telefon)

.....  
(E-Mail-Adresse)

.....  
(Einsteigstelle) (Unterschrift)

Einzelzimmer  Doppelzimmer  Reiserücktrittsversicherung (13 €)

### Reisekosten

€ 540,- pro Person/DZ + evtl. 13 € Reiserücktrittsversicherung

€ 640,- pro Person/EZ + evtl. 13 € Reiserücktrittsversicherung

### Hinweise

- Ihre schriftliche Anmeldung reichen Sie bitte bei der NBH Weißling ein.
- Alle angebotenen Reisen der NBH werden in fremdem Namen und auf fremde Rechnung durchgeführt.
- Reiseveranstalter: Traubinger Reiseservice; es gelten dessen Allgemeine Geschäftsbedingungen
- Die Reiseteilnehmer erhalten nach der Anmeldung direkt von Traubinger Reiseservice eine Rechnung (zusammen mit den Allgemeinen Geschäftsbedingungen).